

The study comprised also the tasks here under:

- Integration and Expansion of the Port Infrastructure - Phase B, namely the expansion of the infrastructure of the new port and creating Cargo Center facilities.
- Development Area of Unaccompanied Cargo Storage Facilities
- Rehabilitation of coastal jurisdiction spaces Storage Facilities
- Development of facilities and services to the Cruise Terminal C
- Utilization Passenger Terminal Phase II.
- Development of Exploitation Area of the Old Port
- Certification of the Port in accordance with the International ISPS Code for the security of ships and port facilities.

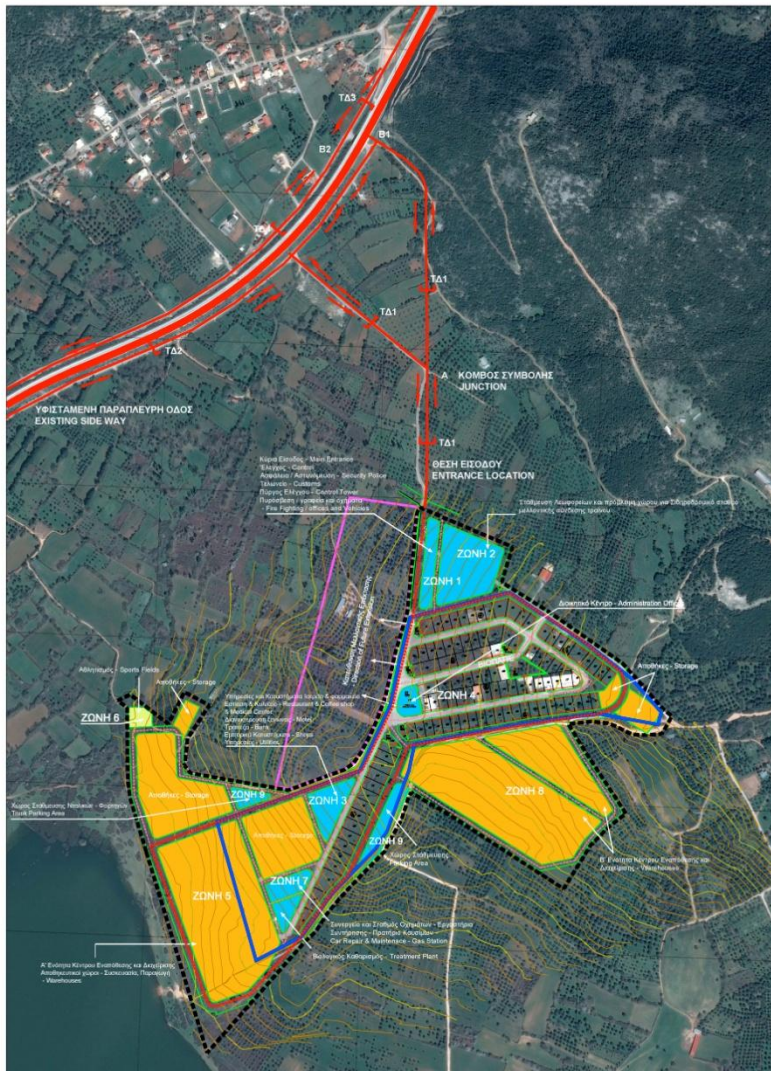

ΥΠΟΜΗΜΑ - LEGEND

- Όριο Περιοχής ΣΤΑΔΙΟΥ - Study Area Boundary
- Όριο Εγκεκριμένου ΒΙΟΤΩΝΙΟΥ - Approved Ind. Park Area Boundary
- Κύριος Διερχόμενος Εσωτερικός Κυκλοφορικός - Major Circulation Loop
- Δευτερεύουσας Κυκλοφορικής Ενότητας - Internal Distribution Roads
- Αποθηκευτικό χώρο - Συνδυαστική Παραγωγή / Warehouses, Storage
- Υψηλόγεια και Κοιμητήρια / Utilities, Storage
- Αθλητικές Σπορ Πεδία / Sports Fields

Ζώνη 1 Εισόδους οχημάτων και επίσκεψης - Main Entrance
 Έλεγχος οχημάτων ασφαλείας/εμπορευμάτων - Control
 Τελωνείο - Customs
 Πύργος Ελέγχου - Control Tower
 Αστυνομία - Armoured Police
 Πυροσβεστική - Fire Fighting

Ζώνη 2 Σταθμός Συμβολής και στάση για μεταφορικά οχήματα (σταθμός μεταφοράς) - Bus Station and Parking Areas (Station - Future Connector)

Ζώνη 3 Κέντρο & φαρμακείο - Medical Centre and Pharmacy
 Καφέ και Μουσείο - Restaurant & Coffee shop
 Δομή Κατασκευής - Motel
 Ταχυδρόμο - Bank

Ζώνη 4 Γραφείο ΒΙΟΤΩΝΙΟΥ - Commercial Space
 Διοικητικό Κέντρο ΒΙΟΤΩΝΙΟΥ - Administration Center

Ζώνη 5 Εξωτερική αποθήκη εμπορευμάτων
 Αποθηκευτικό χώρο - Συνδυαστική Παραγωγή / Warehouses, Storage

Ζώνη 6 Χώρος Αθλητικών - Warehouses
 Αθλητικές σπορ και κοιμητήρια - Sports Fields

Ζώνη 7 Θεραπευτικό Κέντρο - Treatment Plant
 Στάθμος Αυτοκινήτων - Πάρκινγκ Καυσίμων - Car Repair Station and Gas Station

Ζώνη 8 Θέση Αποθήκης, Άνευ Εξοπλισμού, σε διακρίσιμη - Warehouses, Area B

Ζώνη 9 Χώρος Πάρκινγκ - Parking Area

ΟΡΓΑΝΙΣΜΟΣ ΛΙΜΕΝΟΣ ΗΓΟΥΜΕΝΙΤΣΑΣ Α.Ε.
IOUOMENITSA PORT AUTHORITY S.A.

ΕΚΠΟΝΗΘΗ ΜΕΛΕΤΗΝ ΥΛΟΠΟΙΗΣΗΣ ΕΜΠΟΡΕΥΜΑΤΙΚΟΥ ΚΕΝΤΡΟΥ ΘΕΣΠΡΟΤΙΑΣ ΔΙΑΔΙΚΑΣΙΑ Β'
STUDY FOR THE IMPLEMENTATION OF THE BUSINESS PARK THESPROTIA PROCEDURE B'

ΥΠΟΜΕΛΕΤΗ Α' - ΡΥΘΜΙΣΤΙΚΟ ΣΧΕΔΙΟ Α' ΚΑΙ Β' ΦΑΣΗΣ SUB-STUDY A - MASTERPLAN A & B PHASE
ΥΠΟΜΕΛΕΤΗ Β' - ΣΤΡΑΤΗΓΙΚΗ ΠΕΡΙΒΑΛΛΟΝΤΙΚΗ ΕΚΤΙΜΗΣΗ SUB-STUDY B - STRATEGICAL ENVIRONMENTAL ASSESSMENT
ΥΠΟΜΕΛΕΤΗ Γ' - ΕΚΤΙΜΗΣΗ ΠΕΡΙΒΑΛΛΟΝΤΙΚΩΝ ΕΠΙΠΛΟΙΩΣΕΩΝ SUB-STUDY C - ASSESSMENT OF ENVIRONMENTAL IMPACT

ΥΠΟ - ΜΕΛΕΤΗ Α' - ΡΥΘΜΙΣΤΙΚΟ ΣΧΕΔΙΟ Β' ΦΑΣΗΣ SUB STUDY A': MASTER PLAN B' PHASE

ΣΧΕΔΙΟ ΔΙΑΤΑΞΗΣ ΧΡΗΣΕΩΝ ΓΗΣ ΣΤΗ ΘΕΣΗ ΓΚΡΙΚΙΑ / MASTER PLAN - LAND USES WITHIN GRIKIA STUDY AREA
Εναλλακτική Λύση Γ' / Alternative Proposal C'

Γροπιάς Δοξιάδης
Doxiadis Associates
D. ARGYROPOULOS

ΜΕΛΕΤΗΤΗΣ / STUDY BY	ΟΡΓΑΝΙΣΜΟΣ / CLIENT	ΗΜΕΡΟΜΗΝΙΑ / DATE	ΥΠΟΓΡΑΦΗ / SIGNATURE
ΓΡΟΠΙΑΣ ΔΟΞΙΑΔΗΣ / DOXIADIS ASSOCIATES CONSULTANTS ON DEVELOPMENT AND DESIGN S.A.	ΙΟΥΜΕΝΙΤΣΑ ΠΟΡΤ ΑΥΘΟΡΙΤΗΤΑ Σ.Α. / IOUOMENITSA PORT AUTHORITY S.A.	28-12-2014	

DATA ON OVERALL PROJECT

Name of Client Ioumenitsa Port Authority SA	Start Date 12/2014	Project Value in euros 7.494.563,20 €
Project Location within Country Epirus District, Western Greece	Completion Date 03/2015	Value of Services in 12/2014 prices €238.560,00 € or 274.344,00 US \$

13, AEGIDON & SENEKA STR. 145 64 NEW KIFISSIA, GREECE - TEL. +302106246300 - FAX +302106246399 - E-MAIL doxiadis@doxiadis.com